realizzazione di n° 1 provino

SPECIFICHE ULTERIORI LAVORAZIONI

COSTRUZIONE DEI PROVINI IN-SITU presso LABORATORIO UNINA-CESMA SAN GIOVANNI A TEDUCCIO
E' RICHIESTA LA DEMOLIZIONE ED IL TRASPORTO A RIFIUTO DEL PROVINO A SEGUITO DEI TEST
E' RICHIESTA LA PRESENZA DEL PONTEGGIO FINO ALLA DEMOLIZIONE DEL PROVINO

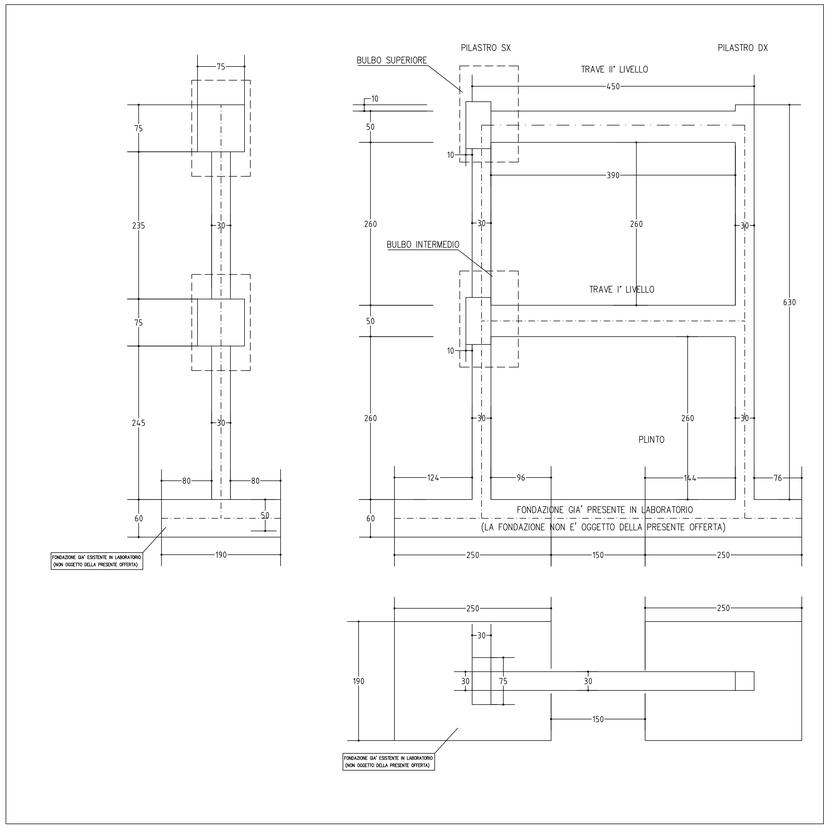

dimensioni in cm

PER 1 PROVINO:

PILASTRI 1,23mc

TRAVI 1,17mc

NODI -ringrossi locali per attacco attuatori 0,46mc

FONDAZIONE: GIA' ESISTENTE IN LABORATORIO (NON OGGETTO DELLA PRESENTE OFFERTA)

TOTALE 2,45mc

TAMPONATURA IN MATTONI FORATI LATERIZIO spessore 20 cm

ACCIAIO B450C

CLASSE CLS C25/30

Distinta Armature Pilastri

dimensioni in cm

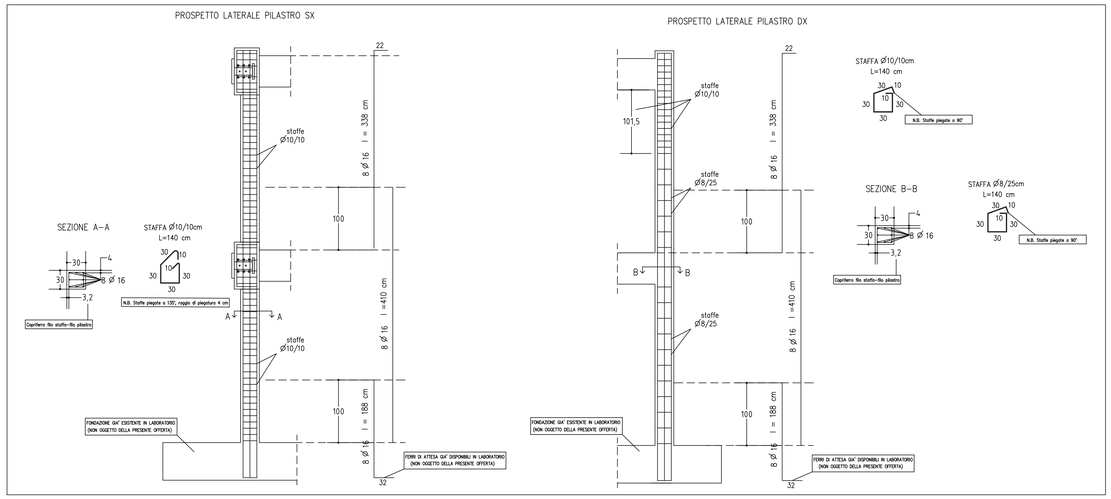

Distinta Armature Travi

dimensioni in cm

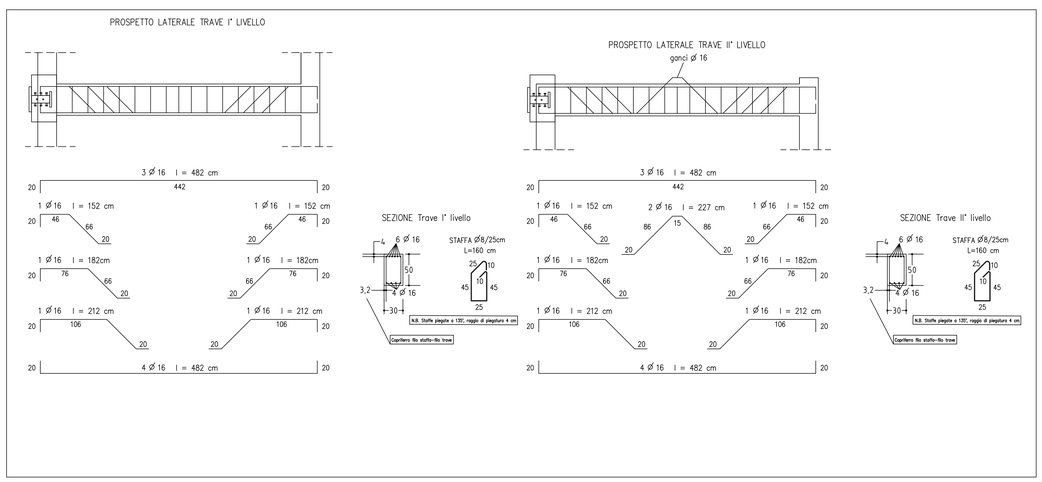

Geometria dei due nodi di sinistra

dimensioni in cm

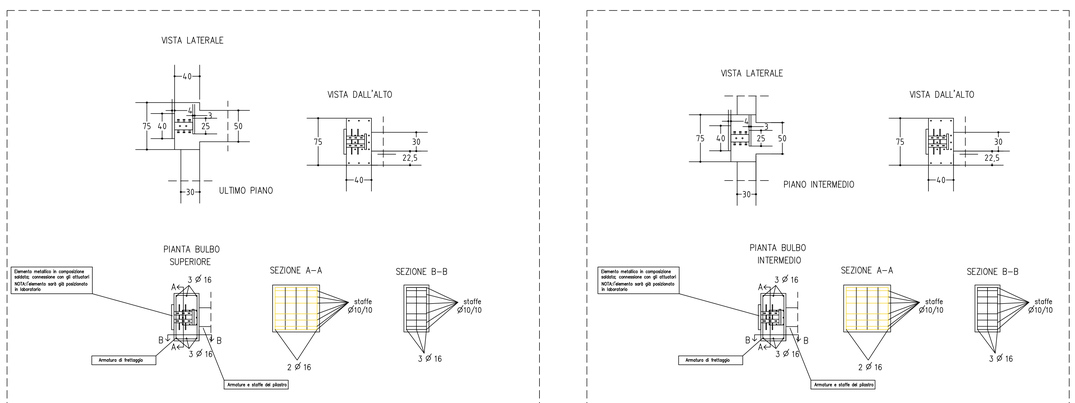

Gli elemneti metallici di connessione nei nodi saranno forniti e già presenti all'altezza dei nodi