



AVVISO AFFIDAMENTO LAVORI DI SOMMA URGENZA

(ART. 140 DEL D.Lgs. 36/2023)

IL CAPO UFFICIO

RENDE NOTO

Addì, il giorno diciassette del mese di maggio dell'anno duemilaventiquattro, a seguito della caduta di frammenti d'intonaco dal cornicione dell'edificio di Mezzocannone 8 in Napoli, e nello specifico il tratto di facciata che insiste sulla parte sommitale dello Scalone della Minerva, si sono resi necessari interventi "ad horas" per l'inibizione del tratto di scala al transito delle persone e la verifica degli intonaci e degli elementi decorativi della facciata in questione. Considerata l'urgenza di rimuovere lo stato di pregiudizio alla pubblica incolumità, è stata interpellata l'IMPRESA EDILE E STRADALE IENGO FRANCESCO con sede legale alla via Grazie Deledda, 17 in Afragola (NA), la quale si è resa disponibile ad eseguire gli interventi disposti nell'allegato verbale di somma urgenza.

Il Capo Ufficio Tecnico Area Centro 1

arch. Salvatore De Falco

OMISSIS





VERBALE DI SOMMA URGENZA

(ART. 140 DEL D.Lgs. 36/2023)

INTERVENTO DI SOMMA URGENZA PER L'INTERDIZIONE DELLA PARTE SUPERIORE DELLO SCALONE DELLA MINERVA E VERIFICA DEI CORNICIONI E DEGLI INTONACI DELLA FACCIATA DELL'EDIFICIO DI MEZZOCANNONE 8 SU QUESTO INSISTENTI.

L'anno 2024 il giorno 17 del mese di maggio, il sottoscritto arch. Salvatore De Falco, Capo dell'UTAC1, premesso che:

- alle ore 06:50 della mattina dello stesso giorno veniva contatto dal custode della Sede Centrale che gli comunicava che lo stesso, recatosi sulla sommità dello Scalone delle Minerva per l'apertura del cancello del cortile del Salvatore, aveva notato diversi detriti di intonaco sul ballatoio della scala;
- giunto sul posto alle ore 07:30ca. constatava che i suddetti detriti erano crollati da parte dalla cornice del portico che sovrasta l'ultimo ballatoio dello Scalone della Minerva,

a tal fine si interpellava l'IMPRESA EDILE E STRADALE IENGO FRANCESCO con sede legale alla via Grazia Deledda, 17 in Afragola (NA), presente sul posto e già aggiudicataria in ATI dei lavori di cui alla procedura (ATNEO.2202L – *Accordo quadro per l'esecuzione di manutenzione edile ed impiantistica sugli immobili di competenza UTAC1 e UTPOR – Lotto 1*) la quale rappresentava fin da subito la propria disponibilità ad eseguire tali interventi in somma urgenza. Tale scelta deriva da un'ottimizzazione dei tempi e soprattutto dei costi di intervento visto che l'IMPRESA EDILE E STRADALE IENGO FRANCESCO ha già sul posto, recinzioni provvisionali, ponteggi, attrezzature, operai e mezzi tali da poter intervenire nell'immediato.

Preso atto di tutto quanto descritto

SI E' DISPOSTO AD HORAS:

All'IMPRESA EDILE E STRADALE IENGO FRANCESCO di provvedere a:

- inibire il transito della parte superiore dello Scalone della Minerva con opportune recinzioni provvisionali;
- allestire un ponteggio (considerato che l'utilizzo di piattaforme aeree non è praticabile data la difficoltà di accesso al Cortile delle Mura greche per la presenza di più cantieri e relative opere provvisionali);

**IMPRESA EDILE STRADALE
IENGO FRANCESCO s.r.l.**
Via Grazia Deledda, 17
80021 AFRAGOLA (NA)
Tel. 081 0342911213
e-mail: impresaedileiengo@virgilio.it

Università degli Studi di Napoli Federico II



AREA EDILIZIA – Ufficio Tecnico Area Centro 1

- controllare lo stato delle cornici, dei timpani, delle bugnature e delle mensole dei balconi e del cornicione e di tutti gli intonaci della facciata, mediante battitura con piccoli colpi al fine di localizzare l'eventuale intonaco distaccato o in fase di distacco.

La ditta sopraindicata accetta di eseguire *AD HORAS* gli interventi di cui sopra.

La stima dei lavori sopra indicati sarà effettuata desumendo i prezzi unitari dal Prezzario dei lavori pubblici Regione Campania 2024 o dal tariffario DEI oltre a nuovi prezzi concordati.

La ditta offre un ribasso sull'intero lavoro del 20%.

La perizia di stima unitamente al presente verbale, sarà trasmessa alla stazione appaltante per l'autorizzazione dei lavori e la copertura economica della spesa.

Per l'IMPRESA EDILE E STRADALE IENGO FRANCESCO

IMPRESA EDILE STRADALE
IENGO FRANCESCO s.r.l.
Via Grazia Deledda, 17
80027 AFRAGOSA (NA)
Part. IVA 0392911213
e-mail: impresaedileengo@virgilio.it

Per l'AMMINISTRAZIONE UNIVERSITARIA

Il Capo Ufficio Tecnico Area Centro 1

arch. Salvatore De Falco

OMISSIS



DICHIARAZIONE SOSTITUTIVA DI CERTIFICAZIONE
(Art. 46 del DPR 445 del 28/12/2000 e s.m.i.)

Il/la sottoscritto/a:

Nome	DE FALCO
Cognome	SALVATORE
Luogo di nascita	POMIGLIANO D'ARCO
Data di nascita	17.06.1976

Titolo Intervento	INTERVENTO DI SOMMA URGENZA PER L'INTERDIZIONE DELLA PARTE SUPERIORE DELLO SCALONE DELLA MINERVA E VERIFICA DEI CORNICIONI E DEGLI INTONACI DELLA FACCIATA DELL'EDIFICIO DI MEZZOCANNONE 8 SU QUESTO INSISTENTI.
-------------------	--

consapevole delle sanzioni penali previste dall'art. 76 del D.P.R. n. 445/2000 per le ipotesi di falsità in atti e dichiarazioni mendaci:

in relazione all'intervento in oggetto

affidato all'Impresa EDILE E STRADALE IENGO FRANCESCO

DICHIARA

l'inesistenza delle cause di astensione di cui all'art. 51 c.p.c. ed in particolare di non essere a conoscenza di situazioni di conflitto, anche potenziale, di interessi con interessi (di qualsiasi natura, anche non patrimoniali) personali, del coniuge, di conviventi, di parenti entro il secondo grado, di affini entro il secondo grado, oppure interessi di persone con le quali abbia rapporti di frequentazione abituale nella sfera privata, ovvero di soggetti od organizzazioni con cui egli o il coniuge abbia causa pendente o grave inimicizia o rapporti di credito o debito significativi, ovvero di soggetti od organizzazioni di cui sia tutore, curatore, procuratore o agente, ovvero di enti, associazioni anche non riconosciute, comitati, società o stabilimenti di cui sia amministratore, gerente o dirigente o in ogni altro caso in cui esistano gravi ragioni di convenienza;

Napoli, li 17.05.2024

Il Dichiarante

OMISSIS

Dichiara, altresì, di essere informato:

Informativa ai sensi dell'art. 13 del Regolamento (UE) 679/2016 recante norme sul trattamento dei dati personali.

I dati raccolti con il presente modulo sono trattati ai fini del procedimento per il vengono rilasciati e verranno utilizzati esclusivamente per tale scopo e comunque, nell'ambito delle attività istituzionali dell'Università degli Studi di Napoli Federico II. All'interessato competono i diritti di cui agli artt. 15-22 del Regolamento UE.

Titolare del trattamento è l'Università, nelle persone del Rettore e del Direttore Generale, in relazione alle specifiche competenze. Esclusivamente per problematiche inerenti ad un trattamento non conforme ai propri dati personali, è possibile contattare il Titolare inviando una email al seguente indirizzo: ateneo@pec.unina.it; oppure al Responsabile della Protezione dei Dati: rpd@unina.it; PEC: rpd@pec.unina.it. Per qualsiasi altra istanza relativa al procedimento in questione deve essere contattato invece l'Area Edilizia rip.edilizia@unina.it, rip.edilizia@pec.unina.it

Agli interessati competono i diritti di cui agli artt. 15-22 del Regolamento UE. Le informazioni complete relative al trattamento dei dati personali raccolti sono riportate sul sito dell'Ateneo: <http://www.unina.it/ateneo/statuto-e-normativa/privacy>

Ai sensi dell'art. 38, D.P.R. 445 del 28 dicembre 2000, la dichiarazione è sottoscritta dall'interessato ~~in presenza del dipendente addetto~~ ~~ovvero sottoscritta~~ e inviata per la protocollazione. Il documento di identità del dichiarante e la dichiarazione sostitutiva di certificazione non saranno pubblicati sul sito di Ateneo, ma saranno conservati agli atti dell'Area Edilizia.

PARENTI primo grado del dichiarante: madre, padre, figlio/a; **secondo grado del dichiarante:** nonno/a, nipote (figlio/a del figlio/a), fratello/sorella; **AFFINI del dichiarante:** sono i coniugi di tutti i soggetti sopra indicati, nonché coloro che abbiano una relazione di parentela di primo o secondo grado con il coniuge del dichiarante.

Università degli Studi di Napoli Federico II

AREA EDILIZIA – Ufficio Tecnico Area Centro 1



INTERVENTO DI SOMMA URGENZA PER L'INTERDIZIONE DELLA PARTE SUPERIORE DELLO SCALONE DELLA MINERVA E VERIFICA DEI CORNICIONI E DEGLI INTONACI DELLA FACCIATA DELL'EDIFICIO DI MEZZOCANNONE 8 SU QUESTO INSISTENTI.

RELAZIONE FOTOGRAFICA

Università degli Studi di Napoli Federico II

AREA EDILIZIA – Ufficio Tecnico Area Centro 1



Foto 1 – Vista della parte sommitale dello Scalone della Minerva

Università degli Studi di Napoli Federico II

AREA EDILIZIA – Ufficio Tecnico Area Centro 1



Foto 2 – Dettaglio della facciata con individuazione della porzione di cornice interessata dal distacco



Foto 3-4 – Dettagli della cornice



Foto 5-6 – Materiale distaccatosi dalla cornice e rinvenuto sul pianerottolo

COMPUTO METRICO

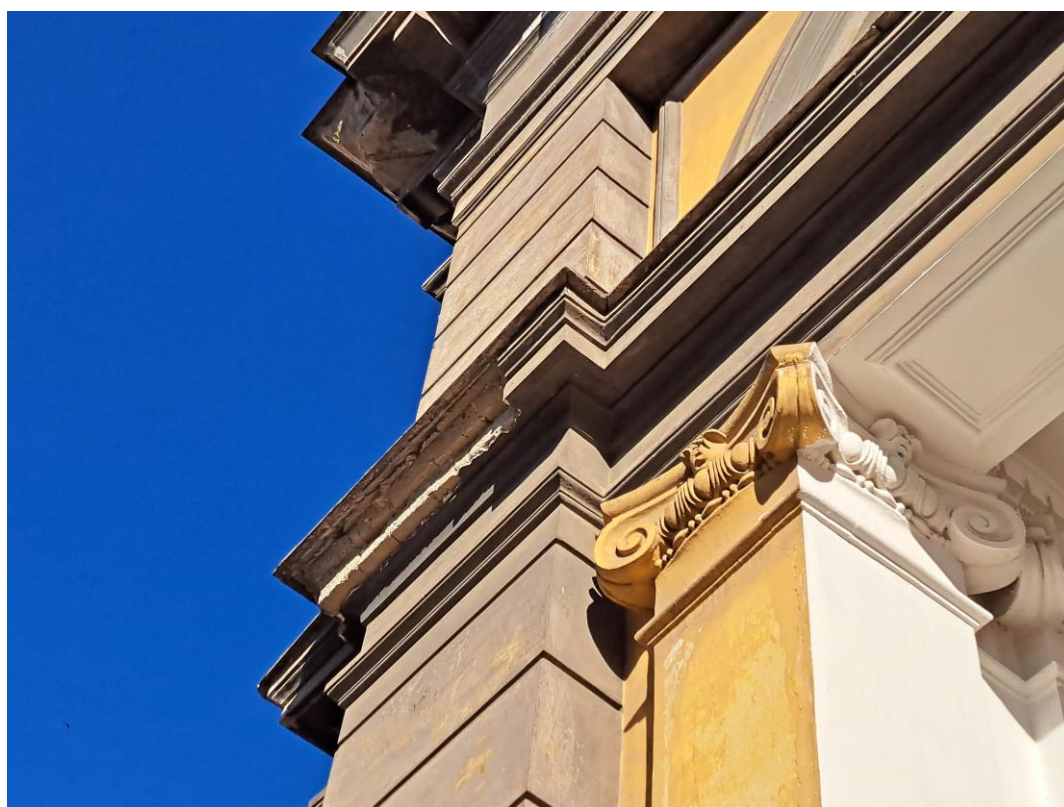
OGGETTO: INTERVENTO DI SOMMA URGENZA PER L'INTERDIZIONE DELLA PARTE SUPERIORE DELLO SCALONE DELLA MINERVA E VERIFICA DEI CORNICIONI E DEGLI INTONACI DELLA FACCIATA DELL'EDIFICIO DI MEZZOCANNONE 8 SU QUESTO INSISTENTI.

COMMITTENTE: Università degli Studi di Napoli Federico II

OMISSIS



IMPRESA EDILE STRADALE
IENGO-FRANCESCO s.r.l.
Via Grazia Deledda, 17
80031 ARRACCIOLA (NA)
Part. IVA 03029111213
e-mail: impresaedileiengo@virgilio.it

Num.Ord. TARIFFA	DESIGNAZIONE DEI LAVORI	DIMENSIONI				Quantità	IMPORTI	
		par.ug.	lung.	larg.	H/peso		unitario	TOTALE
	RIPORTO							
	LAVORI A MISURA							
1 CAM24_PO 3.010.065.A	Ponteggio completo, fornito e posto in opera Ponteggio completo, fornito e posto in opera, con mantovane, basette, supporti agganci, tavolato, fermapiede, schermature e modulo scala, realizzato con l'impiego di telai ad H manicotti spinottati.. Per il 1° mese o frazione messa in sicurezza facciata		12,00		16,000	192,00		
	SOMMANO mq					192,00	19,36	3'717,12
2 CAM24_PO 3.010.035.A	Ponteggio completo, fornito e posto in opera, con mantovane, basette supporti agganci, tavolato, fermapiede, schermature e modulo scala, realizzato con l'impiego di tubi e giunti e/o manicotti spinottati. Per il 1° mese o frazione si considera lo sbalzo per raggiungere la parete distante dal filo comicione compenso per sbalzo laterale dx e sx	0,50 2,00	12,00 4,00		16,000 4,000	96,00 32,00		
	SOMMANO mq					128,00	26,95	3'449,60
3 CAM24_PO 3.010.050.A	Schermatura antipolvere e antisabbia per ponteggi Schermatura antipolvere e antisabbia per ponteggi, armature di sostegno e protezioni di aree di lavoro eseguita con teli in polietilene di colore bianco dal peso non inferiore a 240 g per mq. Vedi voce n° 1 [mq 192.00] lateral dx e sx	2,00	1,50		16,000	192,00 48,00		
	SOMMANO mq					240,00	12,45	2'988,00
4 CAM24_R0 2.040.010.A	Spicconatura di intonaco a vivo di muro Spicconatura di intonaco a vivo di muro, di spessore fino a 5 cm, compreso l'onere di esecuzione anche a piccole zone e spazzolatura delle superfici. Spicconatura di intonaco a vivo di muro comicione lungo la facciata *(larg.=0,30+0,25) parapetto sommitale si stimano varie arce lungo la facciata		12,00 12,00	0,550 0,400		6,60 4,80 10,00		
	SOMMANO mq					21,40	5,29	113,21
5 CAM24_R0 2.040.020.A	Compenso alla spicconatura degli intonaci per salvaguardia elementi architettonici di pregio Compenso alla spicconatura degli intonaci per l'esecuzione a salvaguardia degli elementi architettonici presenti. Compenso alla spicconatura degli intonaci Vedi voce n° 4 [mq 21.40]					21,40		
	SOMMANO mq					21,40	2,91	62,27
6 CAM24_T0 1.030.030.A	Tiro in alto o calo in basso Tiro in alto o calo in basso o da qualsiasi altezza dei materiali di impiego, compreso l'onere per il carico e lo scarico dei materiali. Compresi e compensati, altresì tutti gli oneri per l'installazione del tiro, il funzionamento, la mano d'opera per le manovre dell'argano elevatore. Vedi voce n° 4 [mq 21.40]				0,080	1,71		
	SOMMANO mc					1,71	45,40	77,63
7 CAM24_T0 1.030.040.A	Scofanatura di materiali sciolti Scofanatura a spalla d'uomo di materiali di qualsiasi natura e consistenza, provenienti da demolizioni e rimozioni, su percorsi non carriolabili, fino al luogo di deposito, in attesa del trasporto allo scarico, compreso oneri di superamento dislivelli, per percorsi entro 50 m. Vedi voce n° 6 [mc 1.71]					1,71		
	SOMMANO mc					1,71	66,10	113,03
	A RIPORTARE							10'520,86

IMPRESA EDILE STRADALE
IENGO FRANCESCO s.r.l.
 Via Grazia Deledda, 17
 80027 - 00186 ROMA (RM) (N.A.)
 Part. IVA 03929111213
 e-mail: Impresaedileiengo@virgillo.it

MODULO OFFERTA ECONOMICA

Oggetto:

INTERVENTO DI SOMMA URGENZA PER L'INTERDIZIONE DELLA PARTE SUPERIORE DELLO SCALONE DELLA MINERVA E VERIFICA DEI CORNICIONI E DEGLI INTONACI DELLA FACCIATA DELL'EDIFICIO DI MEZZOCANNONE 8 SU QUESTO INSISTENTI.

La scrivente società l'IMPRESA EDILE E STRADALE IENGO FRANCESCO con sede legale alla via Grazia Deledda, 17 in Afragola (NA), codice fiscale 03929111213 P.IVA 03929111213 e iscritta al Registro delle Imprese di Napoli al n. 03929111213, nella persona di Iengo Antonio nato ad Afragola il 10/10/1959 in qualità di Amministratore Unico/Legale Rappresentante

PRESA CONOSCENZA:

- di tutte le circostanze che hanno portato alla determinazione del prezzo,
- delle condizioni e dei luoghi di esecuzione dei lavori

DICHIARA DI OFFIRE

Il seguente ribasso percentuale da applicare ai prezzi unitari del vigente Tariffario della Regione Campania

20,00 %
Ribasso in cifre

VENTI / 00 %
Ribasso in lettere

Napoli, 17.05.2024

FIRMATO
IMPRESA EDILE E STRADALE
IENGO FRANCESCO s.r.l.
Via Grazia Deledda, 17
80021 AFRAGOLA (NA)
P.IVA 03929111213
e-mail: impresadileiengo@virgilio.it

Spett.le **Università degli Studi di Napoli**
Federico II
UTAC1
Via G.C. Cortese, 29
80133 Napoli

**OGGETTO: INTERVENTO DI SOMMA URGENZA PER L'INTERDIZIONE DELLA PARTE SUPERIORE DELLO
SCALONE DELLA MINERVA E VERIFICA DEI CORNICIONI E DEGLI INTONACI DELLA FACCIATA
DELL'EDIFICIO DI MEZZOCANNONE 8 SU QUESTO INSISTENTI**

La scrivente società l'IMPRESA EDILE E STRADALE IENGO FRANCESCO con sede legale alla via Grazia Deledda, 17 in Afragola (NA), codice fiscale 03929111213 P.IVA 03929111213 e iscritta al Registro delle Imprese di Napoli al n. 03929111213, nella persona di Iengo Antonio nato ad Afragola il 10/10/1959 in qualità di Amministratore Unico/Legale Rappresentante

Consapevole del fatto che, in caso di mendace dichiarazione e di falsità in atti e di uso di atti verranno applicate, ai sensi degli artt. 75 e 76 del D.P.R. n. 445/2000, le sanzioni previste dal Codice penale e dalle leggi speciali vigenti in materia:

DICHIARA

Che l'impresa non si trova in alcuna delle situazioni, costituenti causa di esclusione delle gare per l'affidamento di lavori pubblici di cui agli artt. 93, 94 e 95 del D.Lgs 36/2023.

Napoli, 20.05.2024

FIRMATO
Iengo Antonio S.R.L.
IMPRESA EDILE STRADALE IENGO FRANCESCO S.R.L. (NA)

Spett.le **Università degli Studi di Napoli**
Federico II
UTAC1
Via G.C. Cortese, 29
80133 Napoli

**OGGETTO: INTERVENTO DI SOMMA URGENZA PER L'INTERDIZIONE DELLA PARTE SUPERIORE DELLO
SCALONE DELLA MINERVA E VERIFICA DEI CORNICIONI E DEGLI INTONACI DELLA FACCIATA
DELL'EDIFICIO DI MEZZOCANNONE 8 SU QUESTO INSISTENTI**

COMUNICAZIONE OPERI IMPIEGATI

La scrivente società l'IMPRESA EDILE E STRADALE IENGO FRANCESCO con sede legale alla via Grazia Deledda, 17 in Afragola (NA), codice fiscale 03929111213 P.IVA 03929111213 e iscritta al Registro delle Imprese di Napoli al n. 03929111213, nella persona di Iengo Antonio nato ad Afragola il 10/10/1959 in qualità di Amministratore Unico/Legale Rappresentante

COMUNICA L'ELENCO DEL PERSONALE IMPIEGATO NELLA SOMMA URGENZA IN OGGETTO

NOMINATIVO	LUOGO E DATA DI NASCITA	CERTIFICATO PONTEGGIO
IENGO VINCENZO	Afragola (Na), 05/10/1967	PREPOSTO
CAPONE CARMINE	Afragola (Na), 14/03/1967	PONTEGGISTA
SILVESTRO ALFONSO	Caserta (CE), 22/01/1988	PONTEGGISTA

Napoli, 20.05.2024

FIRMATO
Iengo Antonio

IMPRESA EDILE STRADALE IENGO FRANCESCO S.R.L.

OMISSIS

ATTESTATO

CORSO DI FORMAZIONE PER PREPOSTO

(Ai sensi dell'art. 37 comma 7-ter del D.Lgs. n. 81/08 s.m.i., correttivo D.lgs 106/09 e Legge 17 dicembre 2021, n. 215 ed Accordo Stato-Regioni del 21 dicembre 2011)

Si certifica che
IENGO VINCENZO
Nato/a il 05/10/1967, in Afragola (NA)

Ha frequentato il corso di formazione per CORSO DI FORMAZIONE PER PREPOSTO della durata di 8 ore, svoltosi in data 08/11/2022 13:00:00 (6 ore), 09/11/2022 08:00:00 (2 ore) presso la sede di VIA FERRANTE IMPARATO 27 - 80147 NAPOLI (NA), in collaborazione tra O.P.N. ITALIA LAVORO, CNL e O.P.T. superando la verifica di apprendimento.

Soggetto Formatore

O.P.N. ITALIA LAVORO

Il Presidente
Michele Antonio Eramo
Firma Michele Eramo

CONFEDERAZIONE CNL

Il Presidente
Michele Antonio Eramo
Firma Michele Eramo

**CENTRO DI FORMAZIONE
AUTORIZZATO**

C.S.A. Consulting s.r.l.

Firma

IL DIRETTORE DEL CORSO

SABATINO COSTANZO

Firma



O.N.A.S.P.I.

ORGANISMO NAZIONALE DEI PROFESSIONISTI
DELLA SICUREZZA, PRIVACY E INFORMATICA

Autorizzazione n. 235553_4/4 del 08/11/2022 - C.F. NGIVCN67R05A064N

Attestato rilasciato il 09/11/2022 - Validita' 2 anni

Verifica l'autenticità dell'attestato sul sito: www.opnitalialavoro.it

CONVENZIONE n. CFAL.174



Programma del corso

- 1 Principali soggetti del sistema di prevenzione aziendale: compiti, obblighi, responsabilità;
 2. Relazioni tra i vari soggetti interni ed esterni del sistema di prevenzione;
 3. Definizione e individuazione dei fattori di rischio;
 4. Incidenti e infortuni mancati;
 5. Tecniche di comunicazione e sensibilizzazione dei lavoratori, in particolare neoassunti, somministrati, stranieri;
 5. Valutazione dei rischi dell'azienda, con particolare riferimento al contesto in cui il preposto opera;
 7. Individuazione misure tecniche, organizzative e procedurali di prevenzione e protezione;
 8. Modalità di esercizio della funzione di controllo dell'osservanza da parte dei lavoratori delle disposizioni di legge e aziendali in materia di salute e sicurezza sui lavoro, e di uso dei mezzi di protezione collettivi e individuali messi a loro disposizione;
- Test di verifica finale.

ATTESTATO

CORSO DI FORMAZIONE TEORICO/PRATICO PER LAVORATORI E PREPOSTI ADDETTI AL MONTAGGIO/SMONTAGGIO/TRASFORMAZIONE DI PONTEGGI

(ai sensi dell' art. 136 comma 8 e ALLEGATO XXI del D. Lgs. n. 81/2008 e s.m.i.)

Si certifica che
SILVESTRO ALFONSO
Nato/a il 22/01/1988, in Caserta (CE)

Ha frequentato il corso di formazione per CORSO DI FORMAZIONE TEORICO/PRATICO PER LAVORATORI E PREPOSTI ADDETTI AL MONTAGGIO/SMONTAGGIO/TRASFORMAZIONE DI PONTEGGI della durata di 28 ore, svoltosi in data 15/04/2021 15:00:00 (2 ore), 16/04/2021 08:00:00 (4 ore), 16/04/2021 13:00:00 (4 ore), 17/04/2021 08:00:00 (6 ore), 19/04/2021 08:00:00 (4 ore), 19/04/2021 13:00:00 (4 ore), 20/04/2021 08:00:00 (4 ore) presso la sede di VIA EMILIA - 80038 POMIGLIANO D'ARCO (NA), in collaborazione tra O.P.N. ITALIA LAVORO, CNL e O.P.T. superando la verifica di apprendimento.

Soggetto Formatore

O.P.N. ITALIA LAVORO

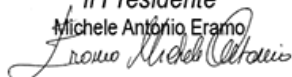
Il Presidente
Michele Antonio Eramo

CONFEDERAZIONE CNL

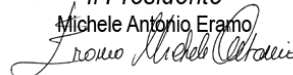
Il Presidente
Michele Antonio Eramo

**CENTRO DI FORMAZIONE
AUTORIZZATO**

C.S.A. Consulting s.r.l.



IL DIRETTORE DEL CORSO
SABATINO COSTANZO



O.N.A.S.P.I.

ORGANISMO NAZIONALE DEI PROFESSIONISTI
DELLA SICUREZZA, PRIVACY E INFORMATICA

Autorizzazione n. 123785_6/9 del 13/04/2021 - C.F. SLVLNS88A22B963W

Attestato rilasciato il 22/04/2021 - Validità 4 anni

Verifica l'autenticità dell'attestato sul sito: www.opnitalialavoro.it

CONVENZIONE n. CFAL.174



Programma del corso

Modulo giuridico - normativo (4 ore)

Legislazione generale di sicurezza in materia di prevenzione infortuni – Analisi dei rischi – Norme di buona tecnica e di buone prassi –

Statistiche degli infortuni e delle violazioni delle norme nei cantieri (2 ore)

Titolo IV, capo II limitatamente ai "Lavori in quota" e Titolo IV, capo I "Cantieri" (2 ore)

Modulo tecnico (10 ore)

Piano di montaggio, uso e smontaggio in sicurezza (Pi.M.U.S.), autorizzazione ministeriale, disegno esecutivo, progetto (4 ore)

DPI anticaduta di 3° categoria: uso, caratteristiche tecniche, manutenzione, durata e conservazione DPI anticaduta di 3° categoria,

Ancoraggi: tipologie e tecniche (2 ore)

Verifiche di sicurezza: primo impianto, periodiche e straordinarie 2 ore

Questionario a risposta multipla

Modulo pratico (14 ore)

Montaggio-smontaggio-trasformazione di ponteggio a tubi e giunti (PTG) (4 ore)

Montaggio-smontaggio-trasformazione di ponteggio a telai prefabbricati (PTP) (4 ore)

Montaggio-smontaggio-trasformazione di ponteggio a montanti e traversi prefabbricati (PMTP) (4 ore)

Elementi di gestione prima emergenza – salvataggio 2 ore

Prova pratica di verifica finale consistente in:

montaggio- smontaggio-trasformazione di parti di ponteggi (PTG, PTP e PMTP),
realizzazione di ancoraggi

ATTESTATO

CORSO DI FORMAZIONE TEORICO E PRATICO PER LAVORATORI E PREPOSTI ADDETTI AL MONTAGGIO, SMONTAGGIO. TRASFORMAZIONE DI PONTEGGI

(ai sensi dell'art. 136 comma 8 e ALLEGATO XXI del D. Lgs. n. 81/2008 e s.m.i.)

Si certifica che
CAPONE CARMINE
Nato/a il 14/03/1967, in Afragola (NA)

Ha frequentato il corso di formazione per CORSO DI FORMAZIONE TEORICO E PRATICO PER LAVORATORI E PREPOSTI ADDETTI AL MONTAGGIO, SMONTAGGIO. TRASFORMAZIONE DI PONTEGGI della durata di 28 ore, svoltosi in data 14/10/2022 17:00:00 (4 ore), 15/10/2022 08:00:00 (4 ore), 15/10/2022 12:30:00 (4 ore), 17/10/2022 08:00:00 (4 ore), 17/10/2022 13:00:00 (4 ore), 18/10/2022 07:30:00 (4 ore), 18/10/2022 12:00:00 (4 ore) presso la sede di VIA FERRANTE IMPARATO 27 - 80147 NAPOLI (NA), in collaborazione tra O.P.N. ITALIA LAVORO, CNL e O.P.T. superando la verifica di apprendimento.

Soggetto Formatore

O.P.N. ITALIA LAVORO

Il Presidente
Michele Antonio Eramo
Firma Michele Eramo

CONFEDERAZIONE CNL

Il Presidente
Michele Antonio Eramo
Firma Michele Eramo

**CENTRO DI FORMAZIONE
AUTORIZZATO**

C.S.A. Consulting s.r.l.

Firma

IL DIRETTORE DEL CORSO

SABATINO COSTANZO

Firma



O.N.A.S.P.I.

ORGANISMO NAZIONALE DEI PROFESSIONISTI
DELLA SICUREZZA, PRIVACY E INFORMATICA

Autorizzazione n. 229969_2/2 del 14/10/2022 - C.F. CPNCMN67C14A064W

Attestato rilasciato il 18/10/2022 - Validita' 4 anni

Verifica l'autenticità dell'attestato sul sito: www.opnitalialavoro.it

CONVENZIONE n. CFAL.174



Programma del corso

Modulo giuridico - normativo (4 ore)

Legislazione generale di sicurezza in materia di prevenzione infortuni – Analisi dei rischi – Norme di buona tecnica e di buone prassi –

Statistiche degli infortuni e delle violazioni delle norme nei cantieri (2 ore)

Titolo IV, capo II limitatamente ai "Lavori in quota" e Titolo IV, capo I "Cantieri" (2 ore)

Modulo tecnico (10 ore)

Piano di montaggio, uso e smontaggio in sicurezza (Pi.M.U.S.), autorizzazione ministeriale, disegno esecutivo, progetto (4 ore)

DPI anticaduta di 3° categoria: uso, caratteristiche tecniche, manutenzione, durata e conservazione DPI anticaduta di 3° categoria,

Ancoraggi: tipologie e tecniche (2 ore)

Verifiche di sicurezza: primo impianto, periodiche e straordinarie 2 ore

Questionario a risposta multipla

Modulo pratico (14 ore)

Montaggio-smontaggio-trasformazione di ponteggio a tubi e giunti (PTG) (4 ore)

Montaggio-smontaggio-trasformazione di ponteggio a telai prefabbricati (PTP) (4 ore)

Montaggio-smontaggio-trasformazione di ponteggio a montanti e traversi prefabbricati (PMTP) (4 ore)

Elementi di gestione prima emergenza – salvataggio 2 ore

Prova pratica di verifica finale consistente in:

montaggio- smontaggio-trasformazione di parti di ponteggi (PTG, PTP e PMTP),
realizzazione di ancoraggi