CITTÀ DI DIO. CITTÀ DEGLI UOMINI.

ARCHITETTURE DANTESCHE E UTOPIE URBANE

13-27 MAGGIO 2022
AREA ARCHITETTURA
PALAZZO GRAVINA
VIA MONTEOLIVETO 3
NAPOLI

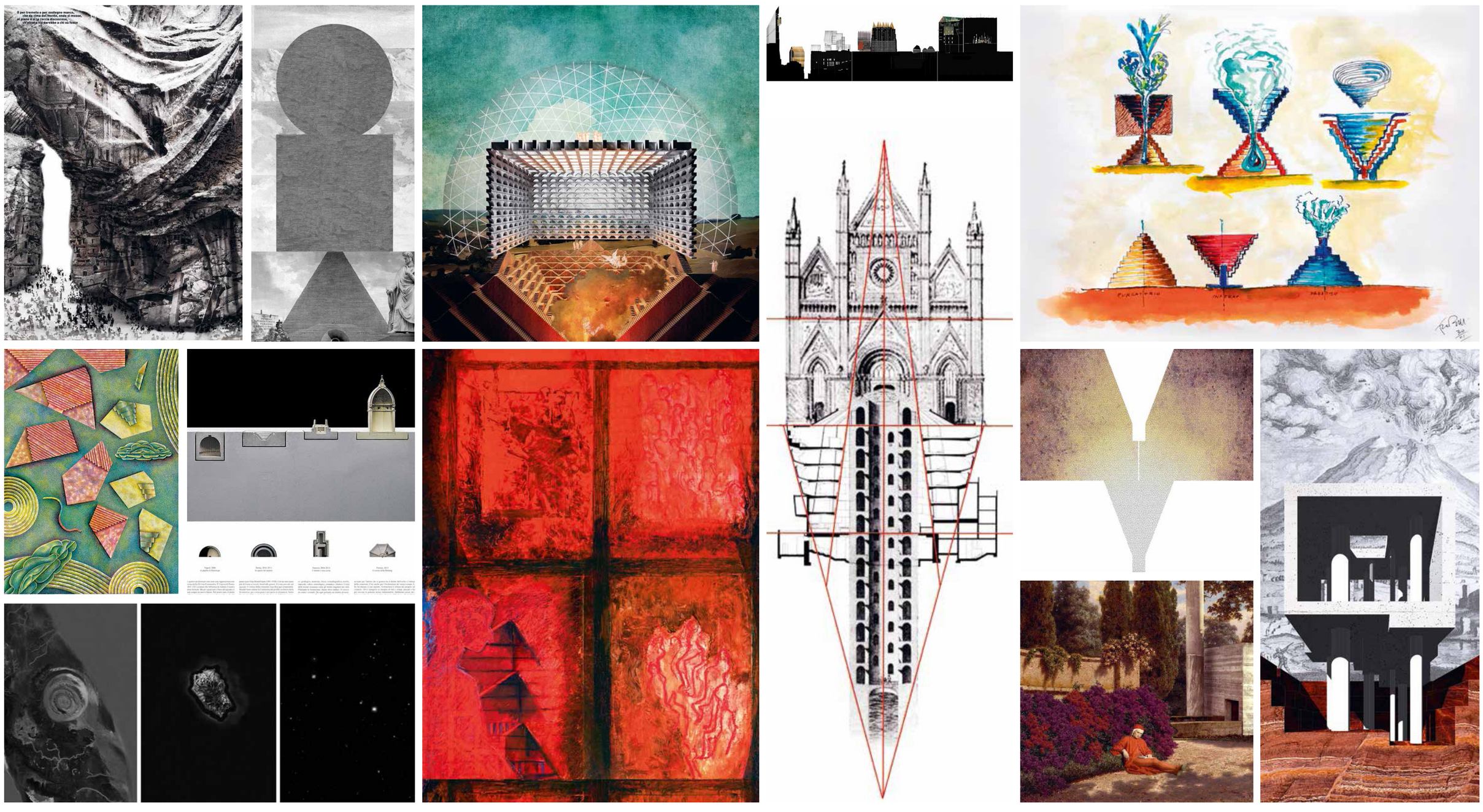

2A+P/A | BENNO ALBRECHT | LAURA ANDREINI - ARCHEA ASSOCIATI | CARMEN ANDRIANI | ALDO AYMONINO | CARMELO BAGLIVO | BDA BOTTEGA D'ARCHITETTI D'APOSTROPHE | GUYA BERTELLI | CLAUDIO BERTORELLI - ASPRO STUDIO | NICOLA BRAGHIERI | ANDREA BRANZI | LORENZO CAPOBIANCO | RENATO CAPOZZI, FEDERICA VISCONTI | LUCINA CARAVAGGI, ALESSANDRO CIMMINO | PAOLO CARLI MORETTI | ORAZIO CARPENZANO | MATILDE CASSANI | GIANLUCA CIOFFI | FRANCESCO COSTANZO | RAFFAELE CUTILLO | MADDALENA DE FERRARI | MICHELE DE LUCCHI | FERNANDA DE MAIO | FEDERICO DE MATTEIS | LORENZO DEGLI ESPOSTI | CORRADO DI DOMENICO | MANFREDO DI ROBILANT | ALFONSO FEMIA | ALBERTO FERLENGA | MASSIMO FERRARI, CLAUDIA TINAZZI | EMANUELE FIDONE | FABIO ALESSANDRO FUSCO | LUCA GALOFARO | CHERUBINO GAMBARDELLA | MARIA GELVI | MATTEO GHIDONI | PAOLO GIORDANO | GOSPLAN | GROUND ACTION | STEFANO GUIDARINI, PIERLUIGI SALVADEO, MARINA SPREAFICO | HOFLAB | IM STUDIO MI/LA | FABRIZIA IPPOLITO, ILENIA MARIAROSARIA ESPOSITO | AIMARO ISOLAOP | UGO LA PIETRA | LABORATORIO PERMANENTE | PETER LANG | LUCA LANINI, MANUELA RAITANO | VINCENZO LATINA | FRANCESCO LIBRIZZI | MA0 STUDIO D'ARCHITETTURA | GIULIA MACULAN | CAMILLO MAGNI, ILARIA PEDRINI, OMAR ROTA, LORENZO DE PASCALE | LINA MALFONA | SARA MARINI | RAFFAELE MARONE | PAOLO MELLANO | ANNALISA METTA | MILKTRAIN S.C. | ENRICO MOLTENI - ENRICOMOLTENIARCHITECTURE | MARIALUISA MONTANARI | LUCA MONTUORI, RICCARDO PETRACHI, SIMONE STABILE | SUBHASH MUKERJEE | MAURIZIO NAVONE | ORIZZONTALE (GIUSEPPE GRANT) | SIMONA OTTIERI | PARASITE 2.0 | PARK ASSOCIATI - MILANO | DOMENICO PASTORE | PIETRO CARLO PELLEGRINI | GIANLUCA PELUFFO | PIOVENEFABI | CARMINE PISCOPO | EFISIO PITZALIS | PIUARCH | ATTILIO PIZZIGONI | PAOLO PORTOGHESI | FRANZ PRATI | RAFFAELE PUGLIESE, DORA PUGLIESE | FRANCO PURINI | FRANCO RAGGI | MASSIMILIANO RENDINA | RENATO RIZZI | MICHELE SBACCHI | VALTER SCELSI | BENIAMINO SERVINO | SET ARCHITECTS | TAMASSOCIATI | CONCETTA TAVOLETTA | ETTORE VADINI | DAVIDE VARGAS | FRANCESCO VENEZIA | YELLOWOFFICE

G·A L L E R I A
N·A Z I O N A L E
D·E L L E
M·A R C H E

MINISTERO DELLA CULTURA

Galleria Nazionale delle Marche
Palazzo Ducale, Urbino
26 novembre 2021- 27 marzo 2022

DiARC dipartimento di architettura
università degli studi di napoli federico II

Saluti
MICHELANGELO RUSSO
DIRETTORE DIARC
RENATA PICONE
COORDINATRICE GRUPPO DI LAVORO DELLA CULTURA, DIARC

Introduce
FEDERICA VISCONTI

Modera
CLAUDIA SANSÒ

Intervengono
FARA AUTIERO
RICCARDO FLORIO
LUIGI GALLO
LUCA MOLINARI

Conclude
RENATO CAPOZZI

EVENTO INAUGURALE
13 MAGGIO 2022 | H 15:00
PALAZZO GRAVINA
AULA 10
https://bit.ly/37UXfgB

Guest curators
RENATO CAPOZZI
FEDERICA VISCONTI

Allestimento
GENNARO DI COSTANZO (progetto e coordinamento)
NICOLA CAMPANILE, ERMELINDA DI CHIARA
ORESTE LUBRANO, SALVATORE PESARINO